



Socialstyrelsen

**Velkommen til webinar om:**

# Familiehus-initiativet

...en del af *Børnene Først* aftalen

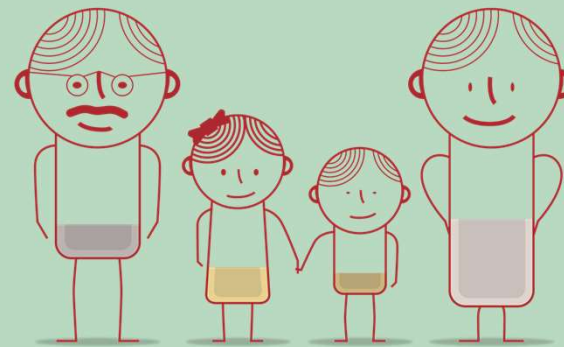

Viden til gavn

## Vi vil komme omkring...

- Intentionen fra den politiske aftale
- Det faglige indhold
- Tilbud om rådgivning og netværk
- Ansøgningspuljen
- Tid til at stille spørgsmål



# Intentionen fra den politiske aftaletekst

Udbredelse af familiehuse i hele landet skal give udsatte forældre bedre støtte i forældrerollen.

Forældre, der med den rette støtte og vejledning kan blive gode forældre, skal have bedre hjælp.

I familiehusene kan der gives **støtte og vejledning** til **sårbare småbørnsforældre (0-6 år) og kommende forældre**, der er usikre og ikke selv har gode rollemodeller at spejle sig i.

- *Det gælder særligt de forældre, der selv har været anbragt, og som mangler gode rollemodeller i forældreskabet.*

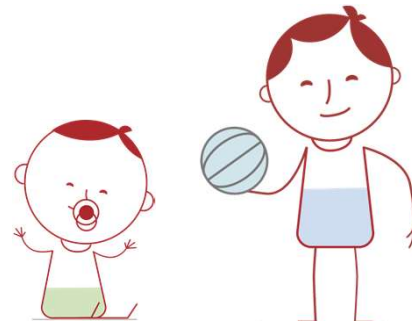

# Fokus på det tidligt forebyggende

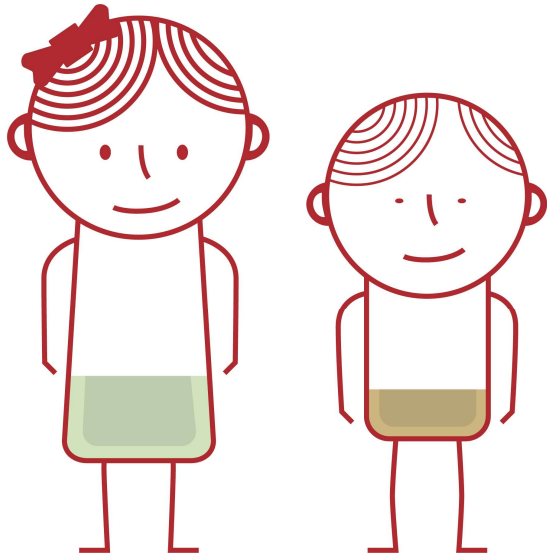

- Familiehuset kan rumme **indsatser fra sundhedsområdet**, såsom fx jordemoderkonsultation, men også **gruppebaserede indsatser** som fx sorggrupper, netværksgrupper og forældrekurser ved fx familieterapeuter eller psykologer.
- Der kan **bygges bro til andre indsatser** i kommunen fx jobcenteret, civilsamfundsorganisationer mv.
- **Familiehus tilgangen** tager afsæt i en styrkelse af en tidligere forebyggende indsats for målgruppen fx via **en fælles indgang** til helhedsorienterede indsatser i et fysisk hus eller en organisering i fx et spædbarnsteam etc.

## Fokus på det tidligt forebyggende fortsat...



- Uanset om der er tale om en fysisk indgang eller en samlet organisering, lægger initiativet op til, at familiehuset rummer **både universelle, forebyggende tilbud**, fx jordemoderkonsultationer, fødselsforberedelse og tilbud ved sundhedsplejen, **og mere målrettede indsatser**.
- Det er således **ikke tilstrækkeligt**, at et familiehus udelukkende tilbyder indsatser efter servicelovens § 11 og § 52.

# Praksisafdækning af familiehuse og lignende organiseringer

- Kommuner anvender begrebet "familiehus" på mange forskellige måder.
- I nogle kommuner kaldes kommunens udførerenhed for *Familiehuset*.
- Familiehuse i andre kommuner er en samling af tværfaglige tilbud, som i nogle tilfælde drives af en civilsamfundsaktør.
- Familiehuset kan være tiltænkt forskellige målgrupper og i varierende grad involvere medarbejdere på tværs af forvaltninger og sektorer.

Hent inspiration i publikationen i:

***Praksisafdækning af familiehuse og lignende organiseringer***

[www.socialstyrelsen.dk/familiehus](http://www.socialstyrelsen.dk/familiehus)



# Den sociale døgnvagt - i tilknytning til familiehuse

- I tilknytning til familiehusene kan der etableres eller udbygges en **social døgnvagt**, som en del af kommunernes generelle sociale arbejde.

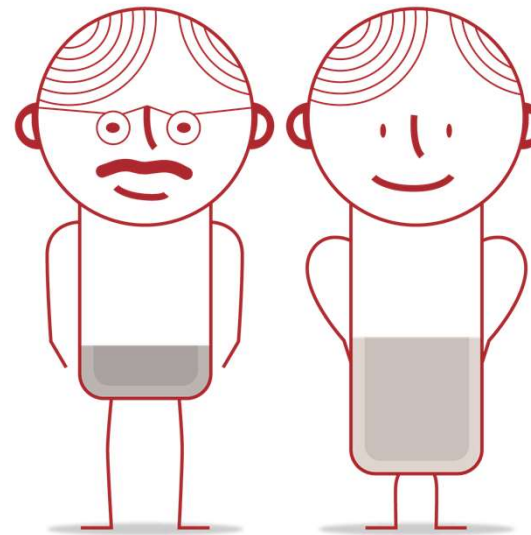

# Børnebaser

## - i tilknytning til familiehuse

- Der er mulighed for at tilknytte ”**børnebaser**” til familiehuse for anbragte børn og unge, så disse børn og unge understøttes i at skabe relation og netværk, med inddragelse af civilsamfundet.

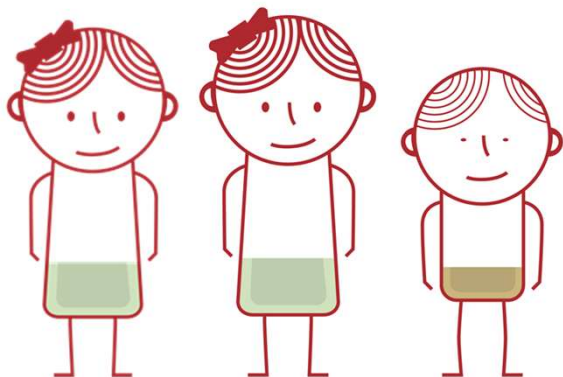

- Børnebaser kan være **fysiske mødesteder**, hvor anbragte børn kan mødes med andre anbragte børn. Her skal de have mulighed for, at skabe **faste relationer til voksne**, **danne netværk** og opleve genkendelighed sammen **med børn og unge** i samme situation.



# Tilbud om rådgivning og netværk

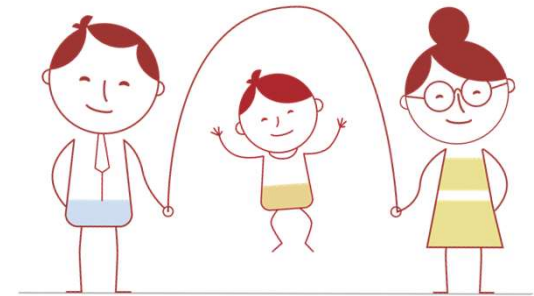

- Socialstyrelsen tilbyder gratis rådgivning til kommuner, der ønsker at **styrke deres tidlige forebyggende indsats på småbørnsområdet** med afsæt i "familiehus-tilgangen"
- Det gælder både kommuner, som søger og modtager støtte fra puljen til etablering/udvidelse af familiehus, samt kommuner, der hverken søger eller opnår støtte.



## Rådgivningen er relevant, hvis jeres kommune fx...



- Søger **ny viden** om målgruppen, evidensbaserede indsatser og bedste praksis på området.
- Har et **organisatorisk fokus** og ønsker at etablere nye tværfaglige og/eller tværsektorielle samarbejdsformer, fx et småbørnsteam.
- Har fokus på nye indsatser til **særlige målgruppe**, som fx familier med anden etnisk baggrund eller børn med handicap.
- Ønsker at **implementere nye metoder**, som fx COS-P.
- Vil udarbejde en **ny strategi** på området.
- Vil styrke **samarbejdet med civilsamfundet** om målgruppen.
- Har et familiehus med indsatser, der kræver visitation, og ønsker flere **åbne tilbud og tidligere forebyggende indsatser**.

# Lokale rådgivningsforløb

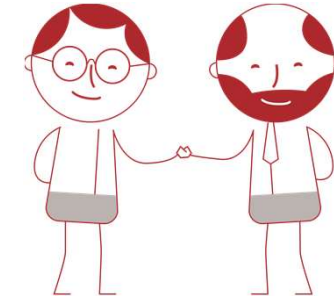

**Kommuner og samarbejdsparter kan få rådgivning tilpasset lokale forhold.**

- Rådgivningen er **målrettet** chefer, ledere og nøglemedarbejdere på tværs af de afdelinger og sektorer, der arbejder med kommende forældre og småbørnsfamilier samt vigtige samarbejdsparter.
- Forløbet **tilrettelægges fleksibelt** efter jeres konkrete ønsker og kan fx indbefatte sparringsmøder, analyser, workshops, udviklingsdage eller lignende.
- Omfanget er **1-5 rådgivningsaktiviteter** inden for ca. et år.
- Det er også muligt at få rådgivning om **børnebaser** og den **socialle døgnvagt**.



# Regionale netværk og national vidensdeling

**Sideløbende med de lokale rådgivningsforløb er der mulighed for at indgå i regionale netværk – uanset om man modtager rådgivning eller støtte.**

- Til **netværksmøderne** er der rum for erfaringsudveksling, vidensdeling og uformel sparring kombineret med inspirerende oplæg fra eksperter på området.
- Netværksmøderne er **for alle kommuner og regioner.**



Første netværksmøde er nationalt og afholdes **15. december 2022**  
– sæt **X** i kalenderen!

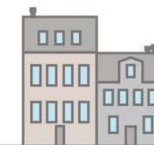



# Ansøgningspulje



# Ansøgningspulje



- Der er afsat **126. mio. kr.** i år til en pulje der skal støtte og vejlede sårbare småbørnsfamilier og kommende forældre gennem **udbredelse af familiehuse** som en samlet indgang til kommunens tilbud til småbørnsfamilier
- Vi forventer at kunne støtte **45 kommuner** fra ansøgningspuljen i år.
- Der kommer **yderligere tre puljer** til formålet. I 2024 er afsat 82,4 mio.kr., i 2026 er afsat 37 mio. kr. og i 2028 er afsat 28,1 mio. kr.
- Kommuner kan kun få støtte én gang fra ansøgningspuljen.
- Projekt perioden er fra 1. januar 2023 til 31. december 2026, men der er mulighed for **udskudt projektstart**.
- Projektet skal dog fortsat i udgangspunktet afsluttes inden for projektperioden

# Ansøgningspulje – landsdækkende udbredelse

Puljen er inddelt i fem regionale underpuljer for at understøtte, at familiehusene etableres bredt i landet

Region	Kommuner	Beløb
Hovedstaden	29	37.286.602
Sjælland	17	21.857.663
Syddanmark	22	28.286.388
Midtjylland	19	24.429.153
Nordjylland	11	14.143.194
<b>I alt</b>	<b>98</b>	<b>126.003.000</b>



# Ansøgningspulje – hvad er vigtigt?

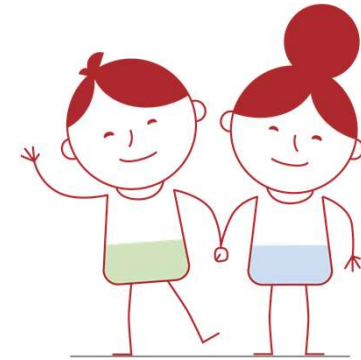

- Læs vejledningen for ansøgningspuljen:  
Socialstyrelsen.dk – Puljer og tilskud – Aktuelle puljer.
- Bekendtgørelsen udgør hjemmelsgrundlaget – vejledningen uddyber bekendtgørelsen.
- Særligt vigtigt: **Formål, målgruppe og kriterier** for ansøgningspuljen.





# Ansøgningspulje – hvordan udvælger vi?



- Kriterierne, sammen med formålet og målgruppen (Bekendtgørelsen § 6 og § 7 – vejledningen afsnit 9) udgør **minimumskravene**. De *skal* opfyldes.
- Er der flere berettigede ansøgere end midlerne rækker til? Dem der i **højest grad** lever op til puljens kriterier indstilles til støtte.
- De enkelte **kriterier uddybes i vejledningen**, hvor der også er bullets der guider til relevante punkter at komme omkring i ansøgningen
- Stor grad af projekt/metodefrihed inden for de overordnede rammer.
- Vi vurderer også på hele projektets **sammenhæng** med puljens formål

# Indsendelse af ansøgning

- Kommuner **skal** ansøge via Tilskudsportalen, som findes på Socialstyrelsen.dk
- Hertil skal anvendes NemID **medarbejdersignatur**
- Ansøgningen skal være indsendt den **28. september 2022 kl. 12:00.**
- Derfor: Start i god tid med teknikken – portal, medarbejdersignatur mv.
- Kontakt os ved problemer med indsendelse – før fristen!



# De vigtigste tips



- Læs vejledningen for ansøgningspuljen: Formål, målgruppe og kriterier.
- Vi vurderer også på sammenhæng – så kom godt rundt om jeres projekt. Se hjælpende bullets i vejledningen.
- Start i god tid med indsendelse via portalen.
- Husk ansøgningsfristen
- Og kontakt os endelig ved spørgsmål.



# Spørgsmål??

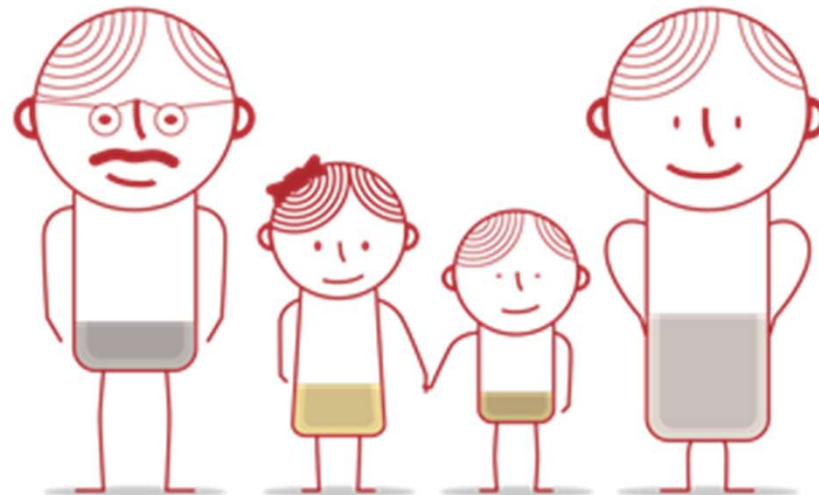
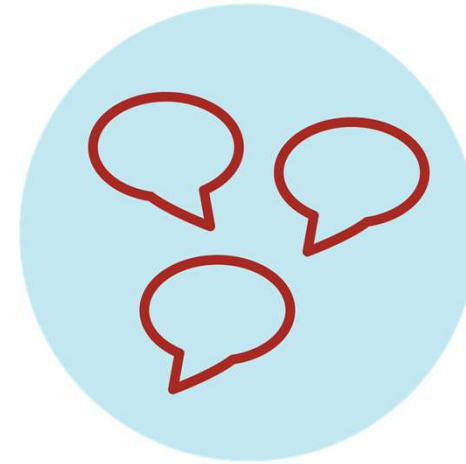

# Tak for i dag - vi glæder os til at høre fra jer!

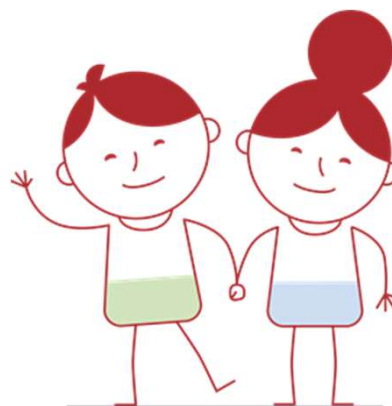

[www.socialstyrelsen.dk/familiehus](http://www.socialstyrelsen.dk/familiehus)

## Kontaktoplysninger:

### Pulje:

Camilla Dehn, Specialkonsulent  
[cabh@socialstyrelsen.dk](mailto:cabh@socialstyrelsen.dk)

Holger Kristoffersen, Fuldmægtig  
Telefon: 50 81 09 57 Mail: [hkr@socialstyrelsen.dk](mailto:hkr@socialstyrelsen.dk)

### Rådgivning og netværk:

Gitte Bossi-Andresen, Leder  
Telefon: 50 81 09 38 Mail: [gba@socialstyrelsen.dk](mailto:gba@socialstyrelsen.dk)

Louise Elisabeth Madsen, Specialkonsulent  
Telefon: 41 93 25 97 Mail: [lema@socialstyrelsen.dk](mailto:lema@socialstyrelsen.dk)

